

Export osobního kvalifikovaného certifikátu do formátu PKCS č. 12 (PFX), který je nainstalován v PC

1. Dohledejte certifikát v úložišti:

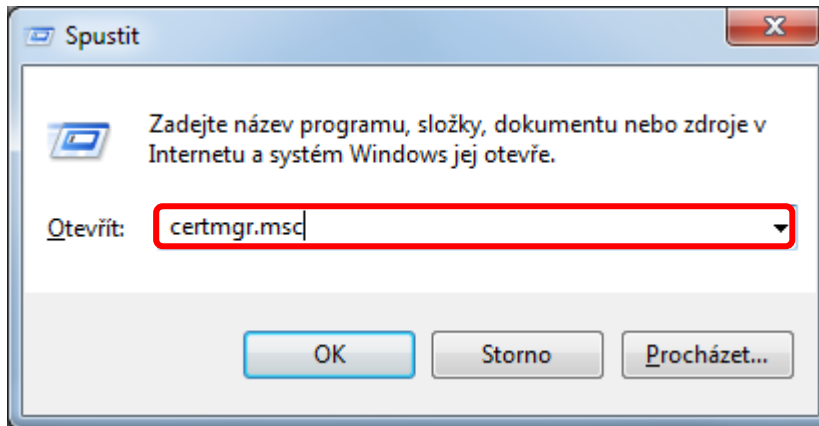

2. Zvolte složku Osobní – Certifikáty

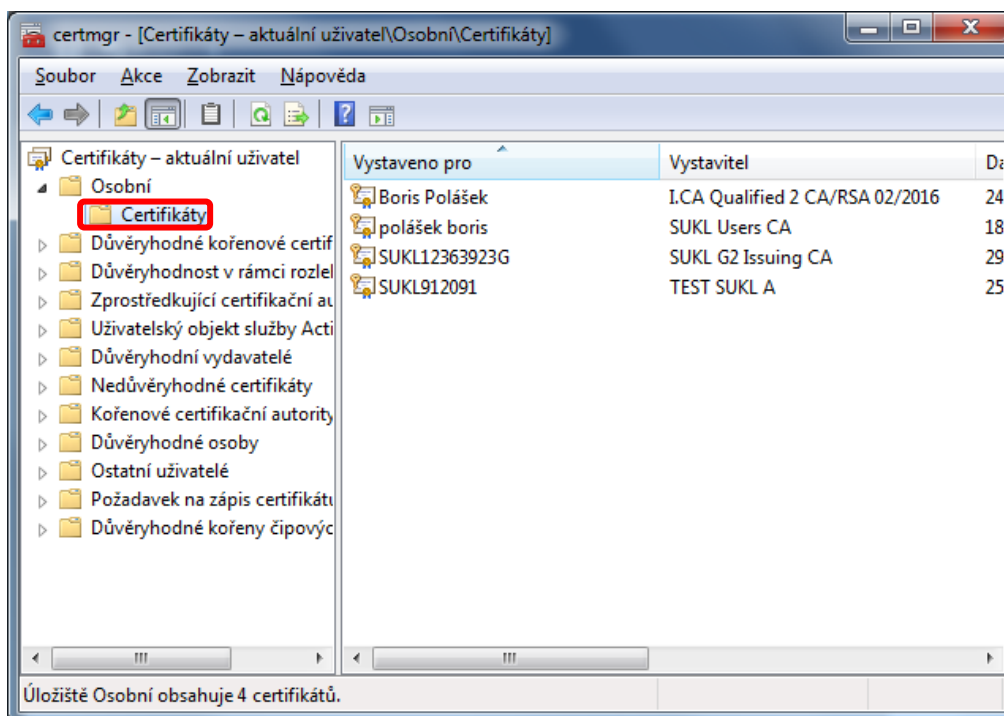

3. Označte certifikát, klikněte pravým tlačítkem myši a vyberte Všechny úkoly – Exportovat...

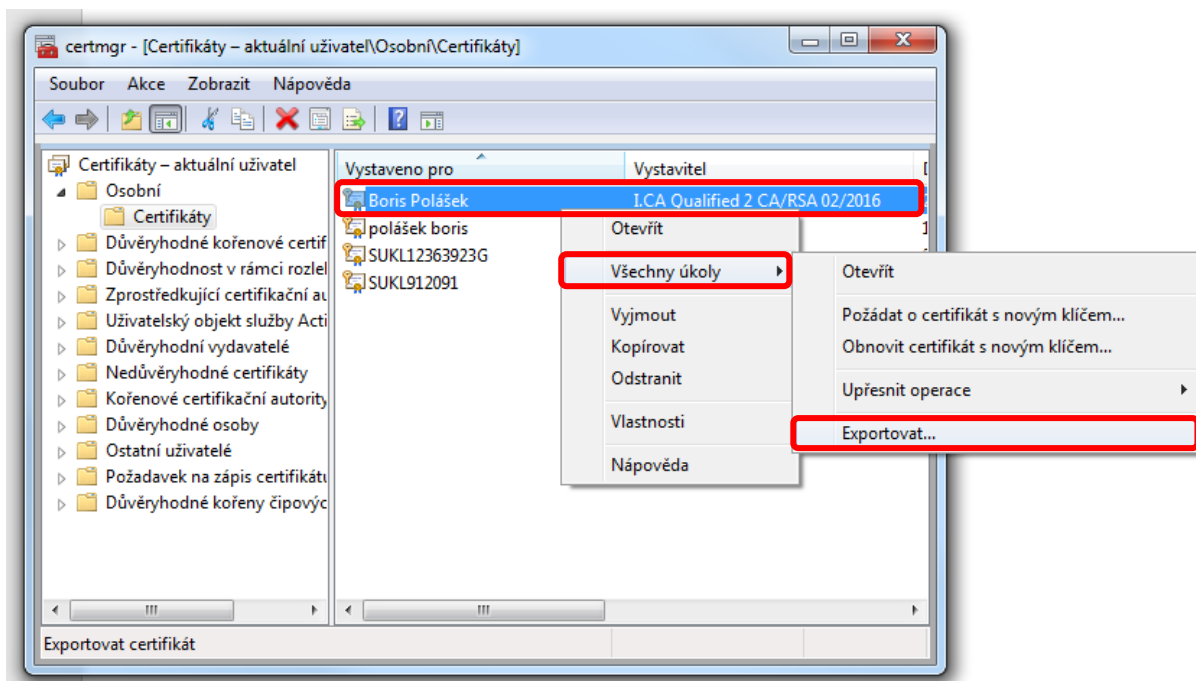

4. Víta Vás Průvodce exportem certifikátu. Zvolte Další.

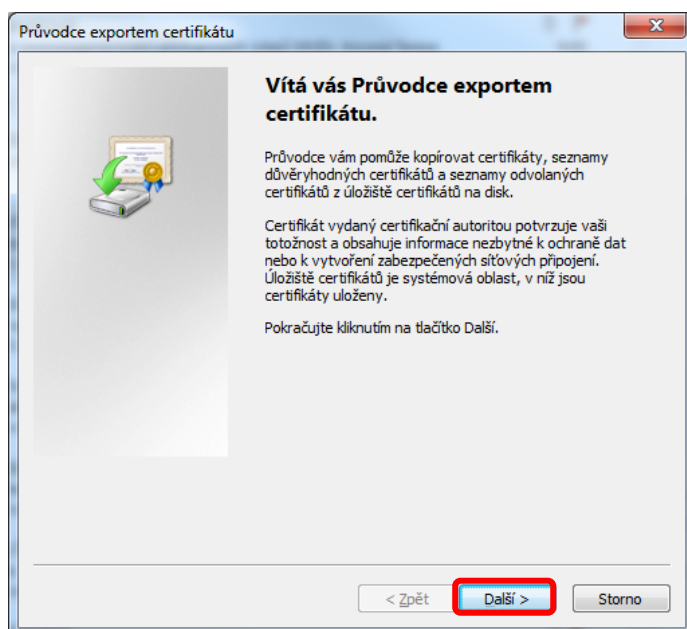

5. Zvolte Ano, exportovat privátní klíč. Zvolte Další.

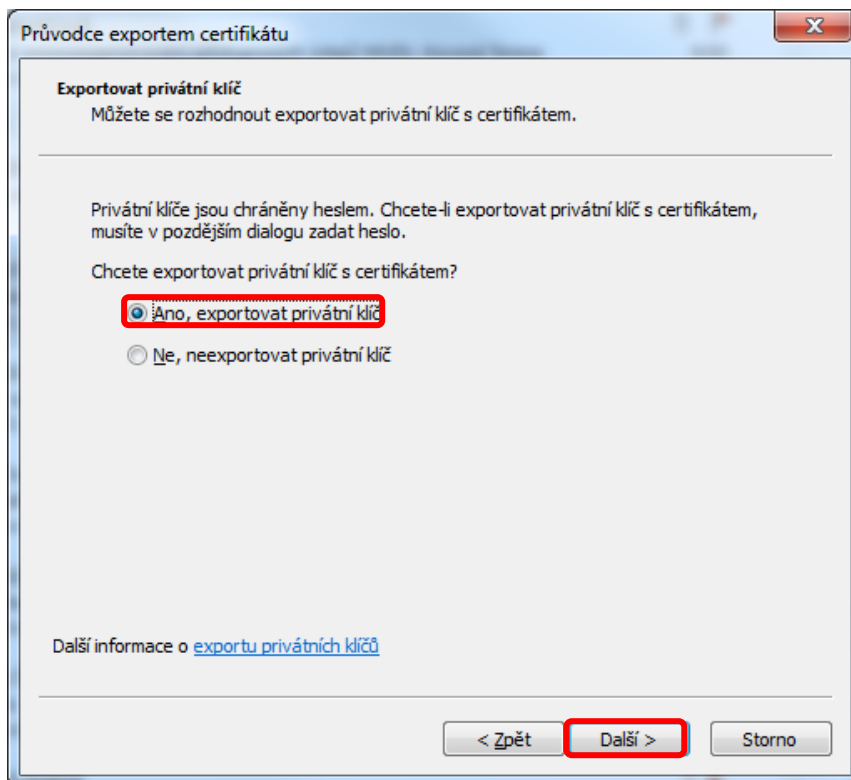

6. Zvolte formát, který chcete použít: Formát Personal Information Exchange – PKCS č. 12 (PFX). Zvolte Další.

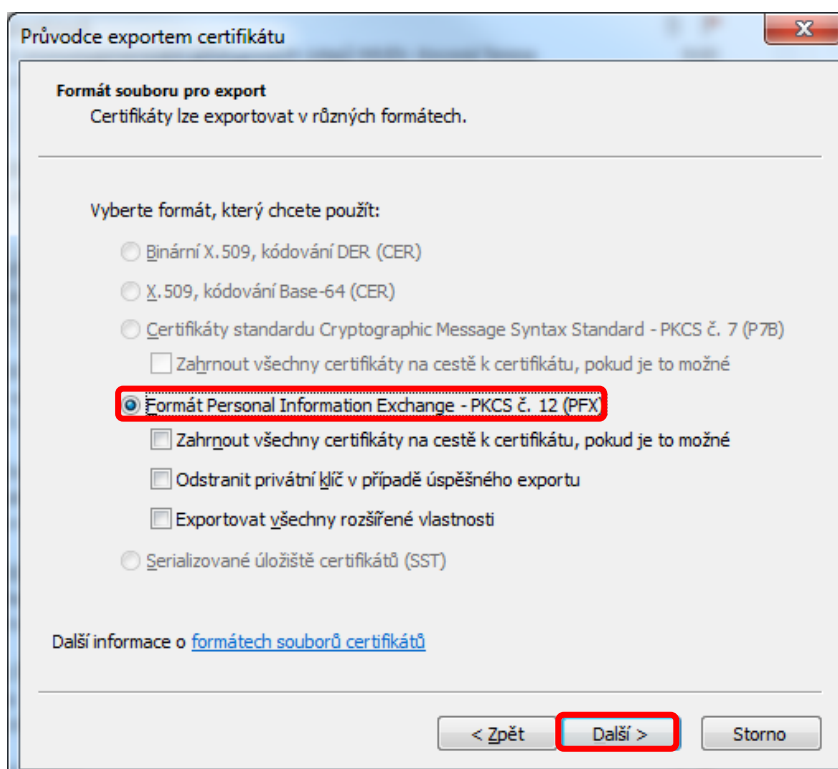

7. Nyní zadejte heslo k exportovanému certifikátu, které budete zadávat vždy při použití elektronického podpisu. (Heslo si pečlivě poznamenejte.) U Windows 10 vyberte **Šifrování AES256-SHA256** (Obr. b)). Zvolte Další.

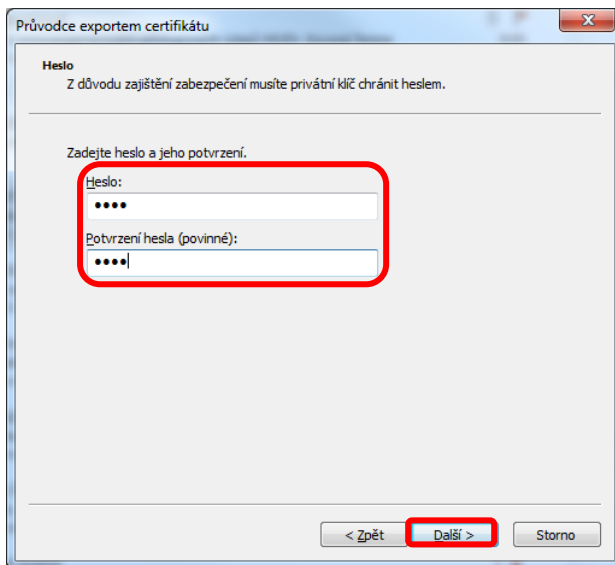

Obr. a)

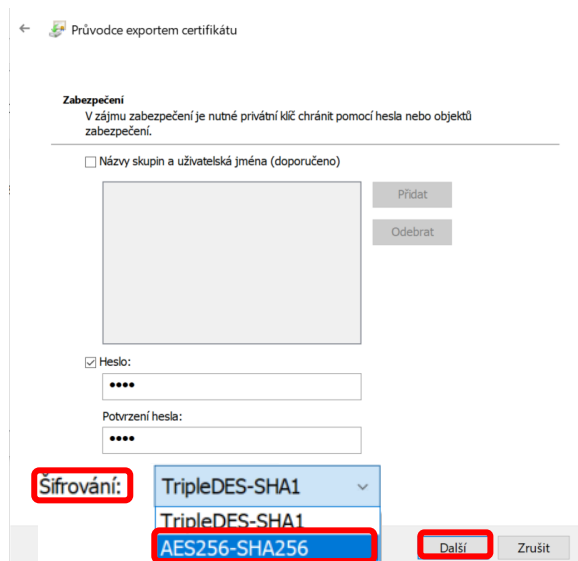

Obr. b)

8. Zvolte Procházet.

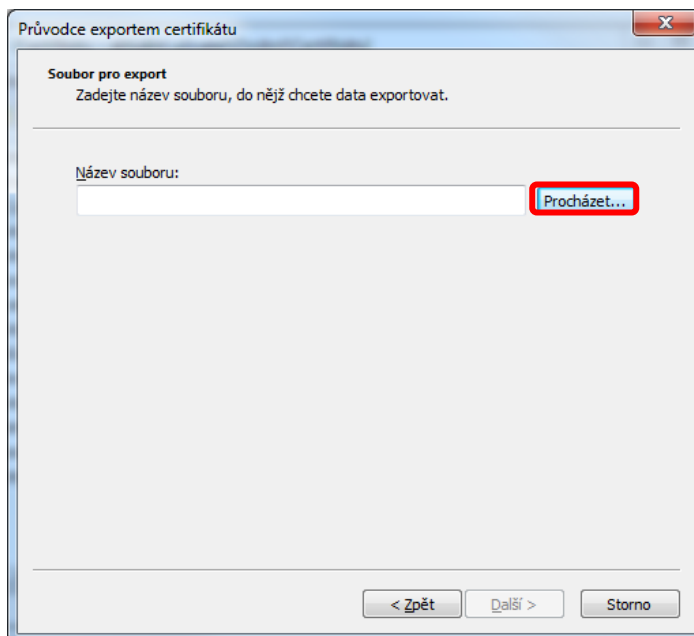

9. Zvolte Plochu nebo jinou složku, do které chcete vyexportovaný certifikát uložit. Uveďte Název souboru – Uložit jako typ: Formát Personal Information Exchange (*.pfx) – Uložit

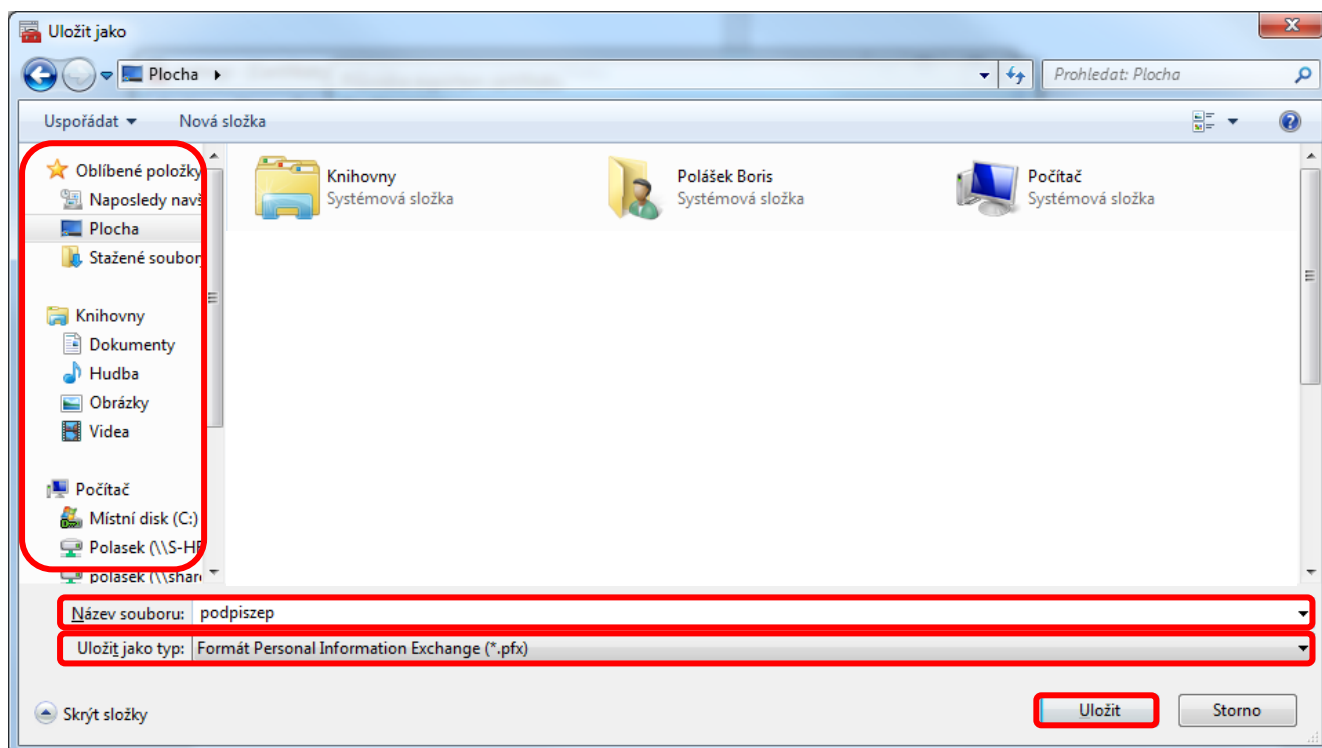

10. Zvolte Další.

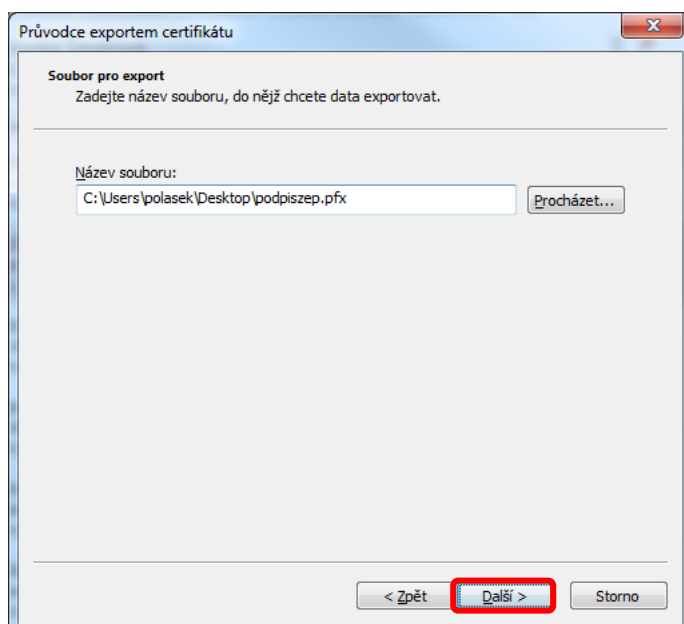

11. Zvolte Dokončit.

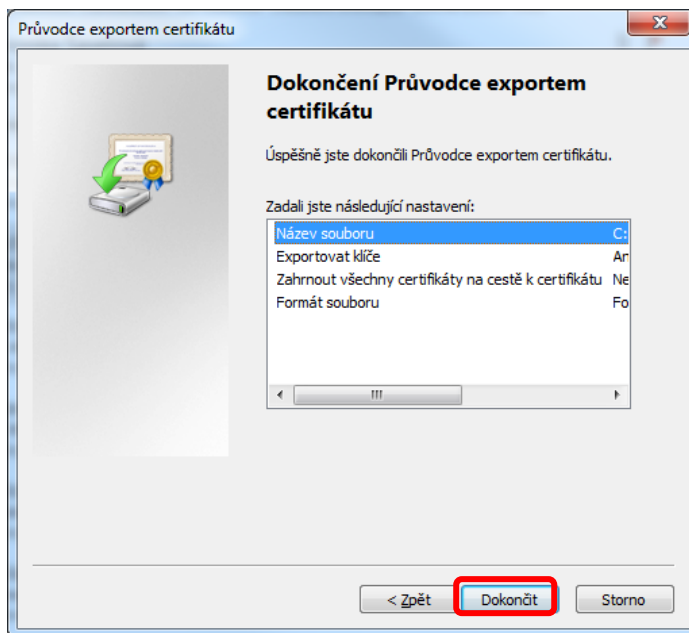

12. Export proběhl úspěšně – OK.

